



EL SECTOR DE INFORMATICA EN LOS
PAISES MIEMBROS DE LA ALADI:
OPCIONES PARA LA COOPERACION
REGIONAL

ALADI/SEC/Estudio 63 Add. 1
22 de mayo de 1991

Por problemas en la compaginación del documento ALADI/SEC/Estudio 63 en español, al momento de imprimir, se omitió incluir en la página 107 el Gráfico sobre la Estructura del Capital de las Empresas del Programa de Fomento (1983 - 1988), que se reproduce en este Addendum.

Asimismo, se incurrió en el mismo error en la página 120 donde al final de la misma se anuncia un Gráfico sobre la Balanza Comercial del Sector de Software (1984 - 1987) que no aparece en el Estudio y que también se reproduce en el presente Documento.

Gráfico 1

Estructura del capital de las
empresas del Programa de Fomento
(1983-1988*)

-Número de empresas-

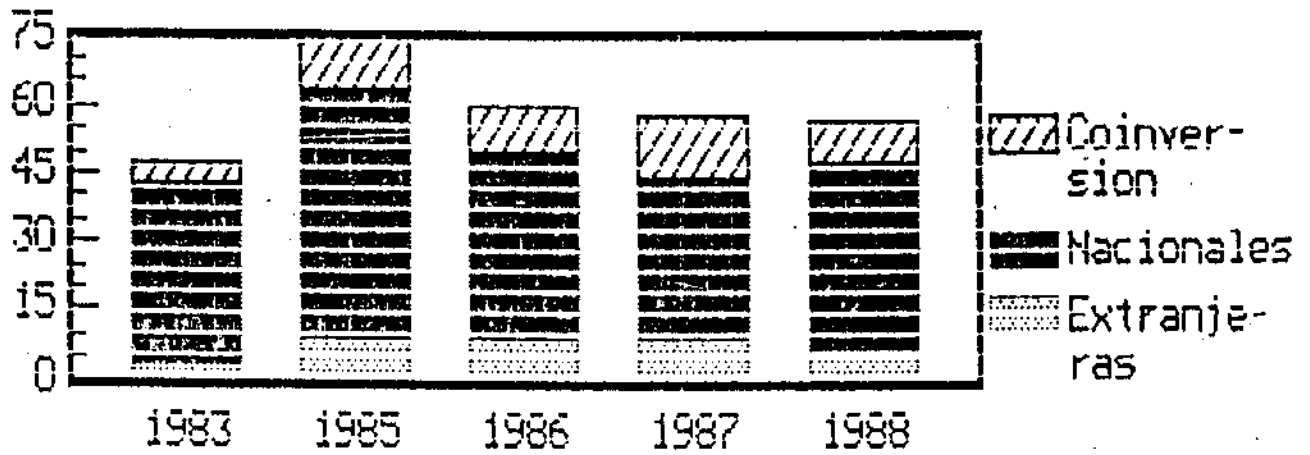

* Hasta octubre.

FUENTE: Zermeño, Ricardo. Dirección de la Industria
Electrónica. SECOFI, México, 1987.

Gráfico 1

Balanza comercial del sector de software.
(1984-1987)
-Millones de dólares-

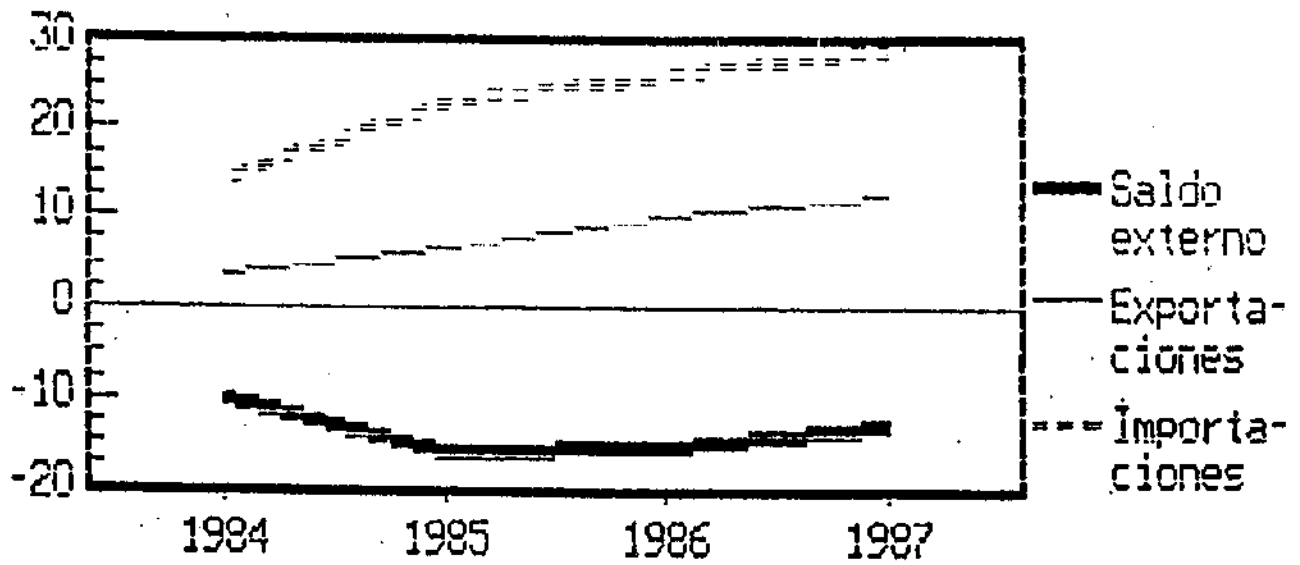

FUENTE: Wallace y Asociados, S.C. Profile of Computer Software Services Market prepared in Mexico, Junio de 1985, tomado de Business Mexico, noviembre de 1985. Infocus, año 1, no. 5, marzo de 1986.