

ALADI/SEC/di 2545.1
7 de octubre de 2013

CONVENIO DE PAGOS Y CRÉDITOS RECÍPROCOS

Funcionamiento del Sistema de Compensación Multilateral

Segundo cuatrimestre de 2013
Fecha de liquidación: 31/08/2013

1. Canalización de operaciones

El Convenio de Pagos y Créditos Recíprocos registró operaciones por un total de 1.932.039.584,06 dólares en el segundo cuatrimestre de 2013, representando un descenso del 8,2% respecto a igual período de 2012, y un incremento del 6% en relación al período inmediato anterior -primero de 2013-.

Gráfico N° 1
Cantidad de instrumentos y monto de las operaciones cursadas por el Convenio de Pagos por cuatrimestre

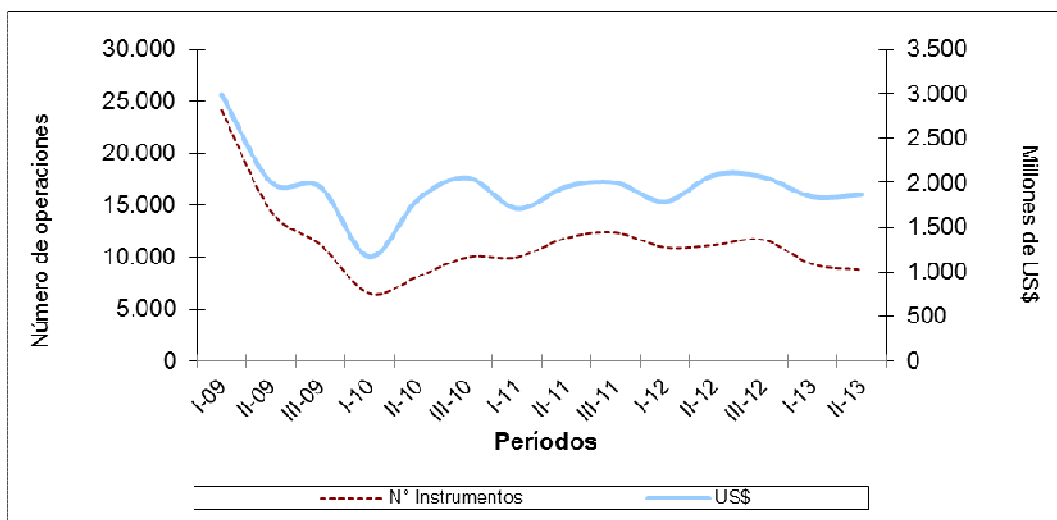

Fuente: Elaborado por la Secretaría General de la ALADI en base a las informaciones del Banco Agente y del Centro de Operaciones.

La cantidad de operaciones (5.772) en el segundo cuatrimestre de 2013 descendió un 24% en relación al mismo período de 2012 (7.595), y si se considera con el cuatrimestre inmediato anterior, el descenso fue del 7,9% (6.268); mientras que, en cuanto al valor promedio por operación, éste se incrementó y se ubicó en 323.395 dólares en el período en estudio, cuando en el cuatrimestre mayo-agosto de 2012 había sido de 274.704 dólares y en el primer período de 2013 fue de 294.052 dólares.

2. Débitos y créditos

La cantidad de operaciones y su monto no afecta de igual manera a todos los miembros del Convenio de Pagos.

Al comparar el segundo cuatrimestre del presente año en relación al mismo período del año anterior, en el caso de los débitos y en términos de cantidad de operaciones, salvo Argentina, que incrementó sus débitos (2,6%), el resto de los países presentaron descensos, siendo los más pronunciados los de Ecuador (-62,4%), México (-60%), República Dominicana (-58,3%), Paraguay (-44,8%), Colombia (-36,4%) y Uruguay (-33,6%).

Para el caso de los montos operados -débitos y en el mismo período-, los aumentos se dieron en Brasil (87,5%) y en la República Dominicana (14,7%); mientras que, los principales países donde se produjeron descensos fueron México (-98,7%), Perú (-56%), Ecuador (-52,7%), Chile (-52,1%), Uruguay (-52%) y Paraguay (-43,6%).

En lo que respecta a los créditos y en cantidad de operaciones, en el segundo período de 2013, Paraguay fue el único país tuvo un incremento (84,4%); por su parte, los descensos más importantes se dieron en Venezuela (-80%), Bolivia (-65,3%), Uruguay (-39,7%), Colombia (-38,2%), Ecuador (-34,2%) y Perú (-33,5%).

Para el caso de los montos operados -créditos y en el mismo período-, los principales aumentos se dieron en Chile (55,4%), México (22,9%) y Paraguay (17,3%); mientras que, los descensos más significativos se dieron en Venezuela (-99,7%), Bolivia (-62,2%), Ecuador (-55,8%) y Uruguay (-36,8%).

3. Instrumentos canalizados

Los instrumentos de mayor uso, en el segundo cuatrimestre de 2013, fueron las cartas de crédito (43,9%), las órdenes de pago (27,5%) y los créditos documentarios (17%); y en dólares, correspondieron a las cartas de crédito con el 41%, los créditos documentarios (21,4%) y las órdenes de pago (20,4%).

El análisis comparativo con el mismo cuatrimestre del año pasado, en términos de cantidad, determinó que se produjo un descenso en la utilización de las órdenes de pago (-41,4%), seguido de los pagarés (-28,1%) y de los créditos documentarios (-20,6%); mientras que, en dólares, el mayor descenso se dio en las letras avaladas (-27%), las órdenes de pago (-12,9%) y los créditos documentarios (-12,7%).

Por su parte, las comisiones y demás gastos ascendieron, en el segundo cuatrimestre de 2013, a 2.076.230,90 dólares, y los intereses devengados a 65.217.304,60 dólares. Al comparar dicho período con el mismo del año anterior, se constata que el monto de las comisiones y gastos descendieron un 13,3%.

En los Cuadros 8, 8A, 9 y 9A del Anexo se presentan las estadísticas consolidadas con el número de operaciones y el valor según los instrumentos cursados en el cuatrimestre, identificados a nivel de país y para el conjunto de los signatarios del Convenio para los años 2013 y 2012. Los Cuadros 8 y 8A presentan los

débitos (2013 y 2012) de cada uno de los bancos centrales, así como las emisiones realizadas y cursadas desde sus respectivos países; en tanto, los Cuadros 9 y 9A (2013 y 2012) refieren a los créditos reembolsados y debitados por cada uno de los bancos centrales a los demás miembros.

4. Compensación de saldos y pagos anticipados

De los 1.932.039.584,06 dólares canalizados al cierre del cuatrimestre, 643.271.695,49 dólares fueron transferidos. Ello como resultado de los 1.182.325.879,01 dólares de pagos anticipados (61,2%) realizados durante el período en análisis, proporción inferior a lo acontecido en los últimos cuatrimestres.

En relación a los pagos anticipados realizados y recibidos en el período en estudio, Argentina y México fueron los países que no realizaron este tipo de transferencias; mientras que, Venezuela y la República Dominicana no recibieron pagos anticipados.

El siguiente cuadro expone los principales datos correspondientes a las operaciones cursadas, divisas transferidas, ahorro de divisas, grado de compensación, pagos anticipados y tasas de interés registrados en los tres cuatrimestre de 2012 y los dos primeros períodos de 2013.

Evolución de las principales variables del Sistema de Compensación Multilateral

Años	2012				2013	
	1° Cuatr.	2° Cuatr.	3° Cuatr.	Totales	1° Cuatr.	2° Cuatr.
Operaciones cursadas	1.827.036,9	2.163.541,9	2.144.061,8	6.134.640,7	1.871.931,9	1.932.039,6
Divisas transferidas	1.725.973,6	2.028.569,7	2.001.576,9	5.756.120,2	1.749.324,7	1.825.597,6
Ahorro de divisas	101.063,3	134.972,2	142.484,9	378.520,5	122.607,1	106.442,0
% Grado de compensación	5,5	6,2	6,6	6,2	6,5	5,5
Pagos anticipados	1.495.724,2	1.632.236,5	1.478.511,7	4.606.472,4	1.160.832,7	1.182.325,9
% Pagos ant. / Operac. Cursadas	81,9	75,4	69,0	75,1	62,0	61,2
% Tasa de Interés	1,60	1,56	1,42		1,34	1,32

Fuente: Elaborado por la Secretaría General de la ALADI en base a las informaciones del Banco Agente y del Centro de Operaciones.

Cabe destacar que la transferencia efectiva de divisas para el conjunto de los países, producto tanto de la liquidación global de saldos en la compensación como, y principalmente, de los pagos anticipados, fue de 1.825.597.574,50 dólares. De esta forma, el grado de compensación multilateral descendió a 5,5%.

Al analizar los saldos por país, puede observarse que los deudores del Sistema en el cuatrimestre en estudio fueron Venezuela, República Dominicana, Ecuador y Bolivia; y los principales acreedores fueron Brasil, Colombia, México, Chile, Perú y Uruguay, tal como se señala en el siguiente gráfico.

Gráfico N° 2
Principales acreedores y deudores del Sistema de Pagos
en el segundo cuatrimestre de 2013

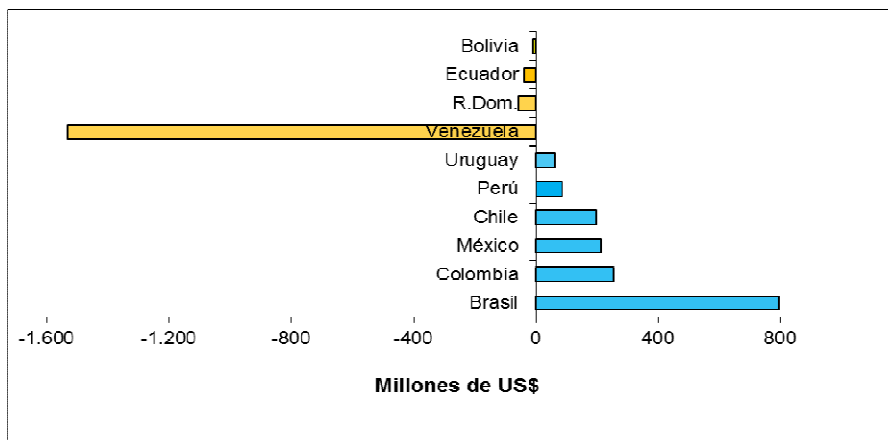

Fuente: Elaborado por la Secretaría General de la ALADI en base a las informaciones del Banco Agente y del Centro de Operaciones.

5. Tasa de interés

La tasa de interés aplicable en el período fue del 1,32%.

6. Líneas de crédito recíproco

Al 31 de agosto de 2013, el valor total de las líneas de crédito recíproco se situó en 5.588.200.000 dólares, no registrándose modificaciones en el período.

En el Cuadro 7 del Anexo se detallan las respectivas líneas de crédito vigentes entre los Bancos Centrales participantes.

7. Conclusiones

En la oportunidad, los montos canalizados en este segundo cuatrimestre de 2013 disminuyeron un 8,2% con respecto a lo operado a través del Convenio de Pagos en relación al mismo período de 2012; y mostraron un incremento del 6% respecto al primer período de 2013, destacándose que el valor promedio por operación alcanzó su máximo (323.395 dólares) de acuerdo a los registros de los últimos diez años.

Por otra parte, el grado de compensación tuvo un retroceso en el cuatrimestre en estudio, alcanzando el 5,5%; mientras que, la proporción de pagos anticipados volvió a descender, ubicándose en el 61,2% con respecto al monto cursado a través del Convenio de Pagos.

Finalmente, en relación con los principales deudores y acreedores del Sistema, se mantiene la preeminencia de Venezuela como principal deudor, seguido de la República Dominicana, Ecuador y Bolivia. En tanto, los principales acreedores fueron Brasil, Colombia, México, Chile, Perú y Uruguay.

ANEXO

COMPENSACIÓN MULTILATERAL DE SALDOS ^(*)

Período: Mayo - Agosto de 2013

- CUADRO 1: SALDOS MULTILATERALES EN DÓLARES. SEGUNDO CUATRIMESTRE DE 2013.
- CUADRO 2: DÉBITOS, CRÉDITOS Y SALDOS DE LA COMPENSACIÓN POR PAÍS, EN DÓLARES. SEGUNDO CUATRIMESTRE DE 2013.
- CUADRO 3: TRANSFERENCIAS ANTICIPADAS, EN DÓLARES. SEGUNDO CUATRIMESTRE DE 2013.
- CUADRO 4: SALDOS MULTILATERALES, AJUSTADOS POR TRANSFERENCIAS ANTICIPADAS, EN DÓLARES. SEGUNDO CUATRIMESTRE DE 2013.
- CUADRO 5: CRÉDITOS, DÉBITOS Y SALDOS DE LA COMPENSACIÓN POR PAÍS, AJUSTADOS POR PAGOS ANTICIPADOS Y TRANSFERENCIAS MULTILATERALES, EN DÓLARES. SEGUNDO CUATRIMESTRE DE 2013.
- CUADRO 6: DÉBITOS, CRÉDITOS Y SALDOS POR PAÍS, AJUSTADOS POR PAGOS ANTICIPADOS, TRANSFERENCIAS MULTILATERALES Y ARREGLOS DE LA COMPENSACIÓN, EN DÓLARES. SEGUNDO CUATRIMESTRE DE 2013.
- CUADRO 7: LÍNEAS DE CRÉDITO RECÍPROCO SUSCRITAS ENTRE BANCOS CENTRALES DE ACUERDO AL SISTEMA DE PAGOS, EN DÓLARES. AL 31 DE AGOSTO DE 2013.
- CUADRO 8: DÉBITOS - OPERACIONES CANALIZADAS POR EL CONVENIO Y VALORES POR INSTRUMENTOS POR PAÍS, EN DÓLARES. SEGUNDO CUATRIMESTRE DE 2013.
- CUADRO 8A: DÉBITOS - OPERACIONES CANALIZADAS POR EL CONVENIO Y VALORES POR INSTRUMENTOS POR PAÍS, EN DÓLARES. SEGUNDO CUATRIMESTRE DE 2012.
- CUADRO 9: CRÉDITOS - OPERACIONES CANALIZADAS POR EL CONVENIO Y VALORES POR INSTRUMENTOS POR PAÍS, EN DÓLARES. SEGUNDO CUATRIMESTRE DE 2013.
- CUADRO 9A: CRÉDITOS - OPERACIONES CANALIZADAS POR EL CONVENIO Y VALORES POR INSTRUMENTOS POR PAÍS, EN DÓLARES. SEGUNDO CUATRIMESTRE DE 2012.

^(*) Los cuadros fueron elaborados por la Secretaría General de la ALADI en base a las informaciones del Banco Agente y del Centro de Operaciones.

CUADRO 1
SALDOS MULTILATERALES
SEGUNDO CUATRIMESTRE DE 2013
(En dólares)

País	Deudores	Acreedores
Argentina	71.830.893,08	
Bolivia	92.954,68	
Brasil		392.263.214,14
Colombia		83.221.500,34
Chile		87.640.375,02
Ecuador		2.367.169,02
México		45.351.151,14
Paraguay		533.087,20
Perú		27.442.566,90
Uruguay		4.452.631,73
Venezuela	566.431.562,55	
R.Dom.	4.916.285,18	
Totales	643.271.695,49	643.271.695,49

CUADRO 2
DÉBITOS, CRÉDITOS Y SALDOS POR PAÍS DE LA COMPENSACIÓN
SEGUNDO CUATRIMESTRE DE 2013
(En dólares)

País	Débitos	Créditos	Saldos
Argentina			
Bolivia	39.559,90	535.691,35	496.131,45
Brasil	107.054.987,58	107.836,25	-106.947.151,33
Colombia	83.849,86	522,16	-83.327,70
Chile	558.844,86	552.321,59	-6.523,27
Ecuador	0,00	206.947,65	206.947,65
México	147.950,81	0,00	-147.950,81
Paraguay	486.629,11	425.133,98	-61.495,13
Perú	462.703,62	414.927,44	-47.776,18
Uruguay	2.066.739,35	2.287.441,83	220.702,48
Venezuela	0,00	34.539.549,76	34.539.549,76
R.Dom.	0,00	0,00	0,00
Total	110.901.265,09	39.070.372,01	-71.830.893,08
Bolivia			
Argentina	535.691,35	39.559,90	-496.131,45
Brasil	61.359,13	0,00	-61.359,13
Colombia	43.929,64	0,00	-43.929,64
Chile	0,00	27.915,37	27.915,37
Ecuador	584,71	0,00	-584,71
México	28,68	0,00	-28,68
Paraguay	14,35	0,00	-14,35
Perú	823,31	0,00	-823,31
Uruguay	0,00	54.483,50	54.483,50
Venezuela	0,00	427.517,72	427.517,72
R.Dom.	0,00	0,00	0,00
Total	642.431,17	549.476,49	-92.954,68
Brasil			
Argentina	107.836,25	107.054.987,58	106.947.151,33
Bolivia	0,00	61.359,13	61.359,13
Colombia	635.564,54	126,97	-635.437,57
Chile	22.559.527,32	16.352.816,22	-6.206.711,10
Ecuador	0,00	744.102,33	744.102,33
México	0,00	0,00	0,00
Paraguay	99.400,99	110.443,35	11.042,36
Perú	3.097,85	2.173.846,00	2.170.748,15
Uruguay	6.895.504,52	7.509.585,55	614.081,03
Venezuela	35,28	283.640.628,58	283.640.593,30
R.Dom.	0,00	4.916.285,18	4.916.285,18
Total	30.300.966,75	422.564.180,89	392.263.214,14
Colombia			
Argentina	522,16	83.849,86	83.327,70
Bolivia	0,00	43.929,64	43.929,64
Brasil	126,97	635.564,54	635.437,57
Chile	0,00	7,52	7,52
Ecuador	937.921,34	2.865.330,42	1.927.409,08
México	0,00	0,00	0,00
Paraguay	0,00	39,99	39,99
Perú	60.840,26	2.639,23	-58.201,03
Uruguay	0,00	0,00	0,00
Venezuela	0,00	80.589.549,87	80.589.549,87
R.Dom.	0,00	0,00	0,00
Total	999.410,73	84.220.911,07	83.221.500,34

Pais	Débitos	Créditos	Saldos
Chile			
Argentina	552.321,59	558.844,86	6.523,27
Bolivia	27.915,37	0,00	-27.915,37
Brasil	16.352.816,22	22.559.527,32	6.206.711,10
Colombia	7,52	0,00	-7,52
Ecuador	622.450,40	101.887,87	-520.562,53
México	0,00	0,00	0,00
Paraguay	19,80	0,00	-19,80
Perú	2.331,06	0,00	-2.331,06
Uruguay	0,00	428.087,38	428.087,38
Venezuela	0,00	81.549.889,55	81.549.889,55
R.Dom.	0,00	0,00	0,00
Total	17.557.861,96	105.198.236,98	87.640.375,02
Ecuador			
Argentina	206.947,65	0,00	-206.947,65
Bolivia	0,00	584,71	584,71
Brasil	744.102,33	0,00	-744.102,33
Colombia	2.865.330,42	937.921,34	-1.927.409,08
Chile	101.887,87	622.450,40	520.562,53
México	465,55	0,00	-465,55
Paraguay	0,00	0,00	0,00
Perú	64.940,05	1.719,92	-63.220,13
Uruguay	0,00	0,00	0,00
Venezuela	0,00	4.788.166,52	4.788.166,52
R.Dom.	0,00	0,00	0,00
Total	3.983.673,87	6.350.842,89	2.367.169,02
México			
Argentina	0,00	147.950,81	147.950,81
Bolivia	0,00	28,68	28,68
Brasil	0,00	0,00	0,00
Colombia	0,00	0,00	0,00
Chile	0,00	0,00	0,00
Ecuador	0,00	465,55	465,55
Paraguay	0,00	0,00	0,00
Perú	3.098,16	0,00	-3.098,16
Uruguay	0,00	545.314,78	545.314,78
Venezuela	0,00	44.660.489,48	44.660.489,48
R.Dom.	0,00	0,00	0,00
Total	3.098,16	45.354.249,30	45.351.151,14
Paraguay			
Argentina	425.133,98	486.629,11	61.495,13
Bolivia	0,00	14,35	14,35
Brasil	110.443,35	99.400,99	-11.042,36
Colombia	39,99	0,00	-39,99
Chile	0,00	19,80	19,80
Ecuador	0,00	0,00	0,00
México	0,00	0,00	0,00
Perú	0,00	0,00	0,00
Uruguay	0,00	0,00	0,00
Venezuela	0,00	482.640,27	482.640,27
R.Dom.	0,00	0,00	0,00
Total	535.617,32	1.068.704,52	533.087,20

Pais	Débitos	Créditos	Saldos
Perú			
Argentina	414.927,44	462.703,62	47.776,18
Bolivia	0,00	823,31	823,31
Brasil	2.173.846,00	3.097,85	-2.170.748,15
Colombia	2.639,23	60.840,26	58.201,03
Chile	0,00	2.331,06	2.331,06
Ecuador	1.719,92	64.940,05	63.220,13
México	0,00	3.098,16	3.098,16
Paraguay	0,00	0,00	0,00
Uruguay	0,00	23.451,36	23.451,36
Venezuela	0,00	29.414.413,82	29.414.413,82
R.Dom.	0,00	0,00	0,00
Total	2.593.132,59	30.035.699,49	27.442.566,90
Uruguay			
Argentina	2.287.441,83	2.066.739,35	-220.702,48
Bolivia	54.483,50	0,00	-54.483,50
Brasil	7.509.585,55	6.895.504,52	-614.081,03
Colombia	0,00	0,00	0,00
Chile	428.087,38	0,00	-428.087,38
Ecuador	0,00	0,00	0,00
México	545.314,78	0,00	-545.314,78
Paraguay	0,00	0,00	0,00
Perú	23.451,36	0,00	-23.451,36
Venezuela	0,00	6.338.752,26	6.338.752,26
R.Dom.	0,00	0,00	0,00
Total	10.848.364,40	15.300.996,13	4.452.631,73
Venezuela			
Argentina	34.539.549,76	0,00	-34.539.549,76
Bolivia	427.517,72	0,00	-427.517,72
Brasil	283.640.628,58	35,28	-283.640.593,30
Colombia	80.589.549,87	0,00	-80.589.549,87
Chile	81.549.889,55	0,00	-81.549.889,55
Ecuador	4.788.166,52	0,00	-4.788.166,52
México	44.660.489,48	0,00	-44.660.489,48
Paraguay	482.640,27	0,00	-482.640,27
Perú	29.414.413,82	0,00	-29.414.413,82
Uruguay	6.338.752,26	0,00	-6.338.752,26
R.Dom.	0,00	0,00	0,00
Total	566.431.597,83	35,28	-566.431.562,55
R.Dom.			
Argentina	0,00	0,00	0,00
Bolivia	0,00	0,00	0,00
Brasil	4.916.285,18	0,00	-4.916.285,18
Colombia	0,00	0,00	0,00
Chile	0,00	0,00	0,00
Ecuador	0,00	0,00	0,00
México	0,00	0,00	0,00
Paraguay	0,00	0,00	0,00
Perú	0,00	0,00	0,00
Uruguay	0,00	0,00	0,00
Venezuela	0,00	0,00	0,00
Total	4.916.285,18	0,00	-4.916.285,18
Total 2do. Cuatrimestre 2013	749.713.705,05	749.713.705,05	0,00

CUADRO 3
TRANSFERENCIAS ANTICIPADAS
SEGUNDO CUATRIMESTRE DE 2013
(En dólares)

Remesó	Recibió	Fecha	Parciales	Subtotales	Totales
Bolivia					11.726.192,48
	Argentina			2.433.635,34	
		03/05/2013	147.590,86		
		15/05/2013	139.289,66		
		21/05/2013	184.410,67		
		24/05/2013	79.589,85		
		04/06/2013	282.335,26		
		07/06/2013	153.125,73		
		14/06/2013	88.151,72		
		28/06/2013	192.282,20		
		05/07/2013	81.275,68		
		11/07/2013	206.498,35		
		26/07/2013	77.042,33		
		01/08/2013	154.646,14		
		12/08/2013	68.434,93		
		14/08/2013	521.560,71		
		21/08/2013	57.401,25		
	Brasil			7.725.228,20	
		03/05/2013	168.399,38		
		06/05/2013	492.958,14		
		08/05/2013	513.238,40		
		17/05/2013	368.477,37		
		28/05/2013	282.449,20		
		04/06/2013	553.315,20		
		05/06/2013	757.439,79		
		10/06/2013	84.282,03		
		24/06/2013	554.652,60		
		28/06/2013	110.107,20		
		10/07/2013	239.564,95		
		15/07/2013	1.564.115,60		
		17/07/2013	362.059,20		
		18/07/2013	489.788,80		
		01/08/2013	295.257,35		
		13/08/2013	67.766,59		
		22/08/2013	820.356,40		
		23/08/2013	1.000,00		
	Colombia			171.610,00	
		24/05/2013	171.250,00		
		23/08/2013	360,00		
	Ecuador			150.498,74	
		22/05/2013	40.763,25		
		01/07/2013	63.207,54		
		14/08/2013	46.527,95		
	México			567.494,21	
		10/05/2013	125.965,71		
		31/05/2013	150.060,28		
		14/08/2013	215.929,82		
		23/08/2013	75.538,40		
	Paraguay			353.913,00	
		09/08/2013	310.983,00		
		23/08/2013	42.930,00		
	Perú			323.812,99	
		22/05/2013	36.190,00		
		01/07/2013	22.358,42		
		26/07/2013	127.293,16		
		21/08/2013	137.971,41		

Remesó	Recibió	Fecha	Parciales	Subtotales	Totales
Brasil	Chile	21/08/2013	70.944.887,27	70.944.887,27	70.944.887,27

Remesó	Recibió	Fecha	Parciales	Subtotales	Totales
Colombia					1.668.611,34
	Brasil			437.427,04	
		23/05/2013	192.054,74		
		11/06/2013	169.700,30		
		10/07/2013	75.672,00		
	Ecuador			1.231.184,30	
		15/05/2013	331.080,62		
		11/06/2013	380.696,95		
		19/07/2013	191.832,13		
		06/08/2013	327.574,60		

Remesó	Recibió	Fecha	Parciales	Subtotales	Totales
Chile					3.432.907,83
	Argentina			743.087,44	
		15/05/2013	57.497,97		
		23/05/2013	108.914,40		
		27/05/2013	18.656,52		
		29/05/2013	10.167,00		
		14/06/2013	11.185,38		
		02/07/2013	11.441,32		
		03/07/2013	53.288,06		
		05/07/2013	50.600,00		
		08/07/2013	57.619,58		
		12/07/2013	78.930,99		
		23/07/2013	36.699,29		
		24/07/2013	53.010,79		
		26/07/2013	35.155,02		
		01/08/2013	106.760,33		
		07/08/2013	53.160,79		
	Bolivia			29.945,96	
		10/06/2013	29.945,96		
	Brasil			827.690,25	
		03/05/2013	707.188,75		
		07/05/2013	120.501,50		
	Colombia			105.576,32	
		01/07/2013	51.261,74		
		31/07/2013	54.314,58		
	Ecuador			1.338.666,63	
		03/05/2013	84.240,00		
		10/05/2013	119.864,00		
		16/05/2013	33.026,96		
		28/05/2013	56.160,00		
		30/05/2013	140.400,00		
		03/06/2013	28.080,00		
		07/06/2013	99.585,67		
		13/06/2013	42.120,00		
		14/06/2013	70.200,00		
		02/07/2013	84.240,00		
		10/07/2013	84.240,00		
		12/07/2013	24.250,00		
		17/07/2013	28.080,00		
		29/07/2013	56.160,00		
		09/08/2013	56.160,00		
		19/08/2013	331.860,00		
	Paraguay			272.171,74	
		06/05/2013	40.673,52		
		28/05/2013	26.881,20		
		06/06/2013	56.545,36		
		17/06/2013	16.137,90		
		27/06/2013	59.129,48		
		17/07/2013	44.773,04		
		19/08/2013	28.031,24		
	Perú			115.769,49	
		06/05/2013	52.296,52		
		10/07/2013	63.472,97		

Remesó	Recibió	Fecha	Parciales	Subtotales	Totales
Ecuador					41.960.934,67
	Argentina			531.831,39	
		15/05/2013	8.771,14		
		03/07/2013	120.839,40		
		17/07/2013	194.539,48		
		24/07/2013	41.522,84		
		30/07/2013	166.158,53		
	Brasil			31.544.754,10	
		15/05/2013	427.007,92		
		22/05/2013	212.168,16		
		04/06/2013	899.831,88		
		18/06/2013	489.742,90		
		25/06/2013	252.922,91		
		03/07/2013	22.716.595,63		
		17/07/2013	337.551,02		
		24/07/2013	265.302,66		
		30/07/2013	2.982.978,86		
		05/08/2013	2.356.211,28		
		13/08/2013	117.880,46		
		20/08/2013	486.560,42		
	Colombia			6.529.270,98	
		22/05/2013	19.426,12		
		04/06/2013	32.347,31		
		18/06/2013	699.158,89		
		25/06/2013	107.086,00		
		03/07/2013	70.246,93		
		11/07/2013	385.358,74		
		17/07/2013	556.470,18		
		24/07/2013	1.888.334,94		
		30/07/2013	109.674,98		
		05/08/2013	29.032,79		
		13/08/2013	2.497.157,54		
		20/08/2013	134.976,56		
	México			94.782,14	
		18/06/2013	59.622,93		
		25/06/2013	35.159,21		
	Perú			3.260.296,06	
		15/05/2013	265.256,08		
		22/05/2013	490.675,94		
		18/06/2013	202.699,20		
		11/07/2013	574.835,72		
		17/07/2013	373.317,15		
		30/07/2013	33.688,87		
		05/08/2013	105.831,80		
		13/08/2013	1.099.031,16		
		20/08/2013	114.960,14		

Remesó	Recibió	Fecha	Parciales	Subtotales	Totales
Paraguay					4.319.989,60
	Argentina			2.327.037,37	
		24/05/2013	845.759,55		
		09/07/2013	659.320,46		
		23/08/2013	821.957,36		
	Brasil			1.963.062,23	
		24/05/2013	287.414,28		
		09/07/2013	725.226,22		
		23/08/2013	950.421,73		
	Colombia			29.890,00	
		23/08/2013	29.890,00		

Remesó	Recibió	Fecha	Parciales	Subtotales	Totales
Perú					17.340.230,59
	Argentina			522.623,71	
		14/05/2013	239.315,04		
		21/06/2013	107.468,90		
		02/07/2013	59.616,00		
		26/07/2013	116.223,77		
	Brasil			14.608.856,42	
		14/05/2013	131.790,07		
		17/05/2013	2.509.065,00		
		21/05/2013	145.645,50		
		24/05/2013	179.920,00		
		31/05/2013	104.662,83		
		04/06/2013	162.300,27		
		07/06/2013	37.730,00		
		11/06/2013	93.954,61		
		14/06/2013	27.433,00		
		21/06/2013	117.893,09		
		25/06/2013	997.400,00		
		02/07/2013	2.101.316,22		
		05/07/2013	3.303.857,82		
		09/07/2013	1.396.956,00		
		16/07/2013	51.142,46		
		26/07/2013	243.743,76		
		02/08/2013	2.286.213,38		
		06/08/2013	177.975,00		
		09/08/2013	13.329,11		
		16/08/2013	465.249,30		
		23/08/2013	61.279,00		
	Colombia			2.077.503,37	
		14/05/2013	42.405,46		
		21/05/2013	12.205,61		
		02/07/2013	1.935.724,03		
		19/07/2013	78.816,23		
		09/08/2013	8.352,04		
	Ecuador			131.247,09	
		26/07/2013	131.247,09		

Remesó	Recibió	Fecha	Parciales	Subtotales	Totales
Uruguay					12.809.350,00
	Argentina			4.493.000,00	
		20/05/2013	558.800,00		
		30/05/2013	625.700,00		
		06/06/2013	808.900,00		
		14/06/2013	768.700,00		
		22/07/2013	1.217.200,00		
		13/08/2013	513.700,00		
	Brasil			1.956.300,00	
		17/07/2013	700.700,00		
		08/08/2013	616.600,00		
		13/08/2013	639.000,00		
	México			6.360.050,00	
		14/05/2013	2.314.550,00		
		13/06/2013	551.800,00		
		05/07/2013	755.200,00		
		22/07/2013	564.500,00		
		01/08/2013	1.085.200,00		
		07/08/2013	1.088.800,00		

Remesó	Recibió	Fecha	Parciales	Subtotales	Totales
Venezuela					965.215.098,70
	Argentina			65.210.568,82	
		02/07/2013	993.537,80		
		09/07/2013	4.999.110,58		
		16/07/2013	12.121.864,70		
		22/07/2013	15.761.490,63		
		26/07/2013	2.359.605,01		
		01/08/2013	2.751.180,73		
		07/08/2013	5.608.598,79		
		13/08/2013	1.880.201,67		
		20/08/2013	18.306.312,70		
		23/08/2013	428.666,21		
	Bolivia			3.162.844,56	
		04/06/2013	117.120,00		
		17/06/2013	269.694,00		
		17/07/2013	629.940,00		
		29/07/2013	1.770.000,00		
		16/08/2013	376.090,56		
	Brasil			363.952.342,82	
		14/06/2013	12.423.881,58		
		21/06/2013	22.743.083,57		
		27/06/2013	39.931.292,19		
		03/07/2013	49.998.388,29		
		11/07/2013	34.003.853,88		
		17/07/2013	33.154.475,00		
		23/07/2013	15.197.372,34		
		29/07/2013	21.345.593,87		
		02/08/2013	34.691.671,47		
		08/08/2013	46.627.698,00		
		14/08/2013	26.261.508,23		
		20/08/2013	22.599.184,75		
		23/08/2013	4.974.339,65		
	Colombia			164.959.588,98	
		24/05/2013	24.994.124,87		
		29/05/2013	9.682.547,31		
		24/06/2013	39.656.093,11		
		02/07/2013	10.617.101,20		
		09/07/2013	5.242.378,00		
		16/07/2013	11.725.934,49		
		22/07/2013	9.398.999,97		
		26/07/2013	6.337.851,11		
		01/08/2013	7.394.772,07		
		07/08/2013	4.858.359,91		
		13/08/2013	7.974.883,02		
		19/08/2013	22.950.903,04		
		23/08/2013	4.125.640,88		
	Chile			43.959.058,22	
		11/07/2013	8.354.692,62		
		17/07/2013	4.810.035,25		
		25/07/2013	6.548.203,67		
		29/07/2013	7.369.002,66		
		02/08/2013	4.222.032,22		
		08/08/2013	6.334.148,58		
		14/08/2013	5.974.769,14		
		23/08/2013	346.174,08		

Continuación: Venezuela

Remesó	Recibió	Fecha	Parciales	Subtotales	Totales
	México			162.611.816,43	
		29/05/2013	2.941.352,58		
		04/06/2013	5.489.934,32		
		07/06/2013	23.961.326,92		
		13/06/2013	17.340.399,29		
		18/06/2013	9.243.093,91		
		25/06/2013	8.779.568,38		
		02/07/2013	15.974.730,20		
		09/07/2013	13.009.446,68		
		16/07/2013	11.588.976,94		
		22/07/2013	11.511.283,56		
		26/07/2013	8.063.819,75		
		01/08/2013	5.187.650,38		
		07/08/2013	4.578.397,15		
		13/08/2013	8.479.549,23		
		19/08/2013	7.766.090,97		
		23/08/2013	8.696.196,17		
	Paraguay			14.565.085,99	
		17/05/2013	669.325,50		
		29/05/2013	1.078.184,85		
		18/06/2013	1.509.566,20		
		25/06/2013	825.356,48		
		27/06/2013	1.361.459,60		
		03/07/2013	2.729.303,00		
		11/07/2013	2.085.276,75		
		18/07/2013	1.946.777,10		
		25/07/2013	1.080.903,43		
		01/08/2013	212.176,80		
		07/08/2013	250.754,00		
		16/08/2013	697.499,00		
		23/08/2013	118.503,28		
	Perú			73.560.367,13	
		13/06/2013	10.992.371,02		
		21/06/2013	4.403.701,24		
		27/06/2013	5.939.288,89		
		03/07/2013	3.995.921,01		
		15/07/2013	4.644.022,01		
		19/07/2013	10.092.644,23		
		26/07/2013	5.496.795,23		
		01/08/2013	1.796.643,11		
		07/08/2013	14.918.060,14		
		13/08/2013	5.073.238,16		
		19/08/2013	2.222.030,91		
		23/08/2013	3.985.651,18		
	Uruguay			73.233.425,75	
		10/05/2013	3.585.366,30		
		17/05/2013	4.299.419,80		
		24/05/2013	3.295.337,18		
		29/05/2013	6.232.532,93		
		04/06/2013	2.249.582,65		
		11/06/2013	6.563.506,28		
		14/06/2013	5.697.712,50		
		20/06/2013	2.393.100,00		
		26/06/2013	5.769.866,04		
		02/07/2013	3.814.855,00		
		09/07/2013	2.188.294,14		
		16/07/2013	6.359.074,20		
		22/07/2013	5.111.038,08		
		26/07/2013	3.270.979,06		
		01/08/2013	2.487.636,00		
		07/08/2013	4.825.994,63		
		13/08/2013	1.517.974,57		
		20/08/2013	2.490.234,68		
		23/08/2013	1.080.921,71		

Remesó	Recibió	Fecha	Parciales	Subtotales	Totales
R.Dom.	Brasil			52.907.676,53	52.907.676,53
		20/05/2013	4.957.995,78		
		24/05/2013	3.405.904,70		
		04/06/2013	5.679.842,96		
		18/06/2013	8.318.240,76		
		15/07/2013	7.487.143,42		
		18/07/2013	13.880.031,76		
		23/08/2013	9.178.517,15		
Total general - 2do. Periodo de 2013 - US\$			1.182.325.879,01	1.182.325.879,01	1.182.325.879,01

CUADRO 4
SALDOS MULTILATERALES
AJUSTADOS POR TRANSFERENCIAS ANTICIPADAS
SEGUNDO CUATRIMESTRE DE 2013
(En dólares)

País	Saldos de compensación		Pagos anticipados		Saldos ajustados	
	Deudores	Acreedores	Efectuados	Recibidos	Deudores	Acreedores
Argentina	71.830.893,08			76.261.784,07		4.430.890,99
Bolivia	92.954,68		11.726.192,48	3.192.790,52	8.626.356,64	
Brasil		392.263.214,14	70.944.887,27	475.923.337,59		797.241.664,46
Colombia		83.221.500,34	1.668.611,34	173.873.439,65		255.426.328,65
Chile		87.640.375,02	3.432.907,83	114.903.945,49		199.111.412,68
Ecuador		2.367.169,02	41.960.934,67	2.851.596,76	36.742.168,89	
México		45.351.151,14		169.634.142,78		214.985.293,92
Paraguay		533.087,20	4.319.989,60	15.191.170,73		11.404.268,33
Perú		27.442.566,90	17.340.230,59	77.260.245,67		87.362.581,98
Uruguay		4.452.631,73	12.809.350,00	73.233.425,75		64.876.707,48
Venezuela	566.431.562,55		965.215.098,70		1.531.646.661,25	
R.Dom.	4.916.285,18		52.907.676,53		57.823.961,71	
Totales	643.271.695,49	643.271.695,49	1.182.325.879,01	1.182.325.879,01	1.634.839.148,49	1.634.839.148,49

CUADRO 5
CRÉDITOS, DÉBITOS Y SALDOS POR PAÍS
AJUSTADOS POR PAGOS ANTICIPADOS Y TRANSFERENCIAS MULTILATERALES
SEGUNDO CUATRIMESTRE DE 2013
(En dólares)

País	Créditos				Débitos				Saldos	
	Compensación	Pagos Anticip.	Transf.Multil.	Ajustados	Compensación	Pagos Anticip.	Transf.Multil.	Ajustados	Compensación	Ajustados
Argentina										
Bolivia	535.691,35	2.433.635,34		2.969.326,69	39.559,90			39.559,90	496.131,45	2.929.766,79
Brasil	107.836,25			107.836,25	107.054.987,58			107.054.987,58	-106.947.151,33	-106.947.151,33
Colombia	522,16			522,16	83.849,86			83.849,86	-83.327,70	-83.327,70
Chile	552.321,59	743.087,44		1.295.409,03	558.844,86			558.844,86	-6.523,27	736.564,17
Ecuador	206.947,65	531.831,39		738.779,04					206.947,65	738.779,04
México					147.950,81			147.950,81	-147.950,81	-147.950,81
Paraguay	425.133,98	2.327.037,37		2.752.171,35	486.629,11			486.629,11	-61.495,13	2.265.542,24
Perú	414.927,44	522.623,71		937.551,15	462.703,62			462.703,62	-47.776,18	474.847,53
Uruguay	2.287.441,83	4.493.000,00		6.780.441,83	2.066.739,35			2.066.739,35	220.702,48	4.713.702,48
Venezuela	34.539.549,76	65.210.568,82		99.750.118,58					34.539.549,76	99.750.118,58
R.Dom.									0,00	0,00
Totales	39.070.372,01	76.261.784,07	0,00	115.332.156,08	110.901.265,09	0,00	0,00	110.901.265,09	-71.830.893,08	4.430.890,99
Bolivia										
Argentina	39.559,90			39.559,90	535.691,35	2.433.635,34		2.969.326,69	-496.131,45	-2.929.766,79
Brasil					61.359,13	7.725.228,20		7.786.587,33	-61.359,13	-7.786.587,33
Colombia					43.929,64	171.610,00		215.539,64	-43.929,64	-215.539,64
Chile	27.915,37	29.945,96		57.861,33					27.915,37	57.861,33
Ecuador					584,71	150.498,74		151.083,45	-584,71	-151.083,45
México					28,68	567.494,21		567.522,89	-28,68	-567.522,89
Paraguay					14,35	353.913,00		353.927,35	-14,35	-353.927,35
Perú					823,31	323.812,99		324.636,30	-823,31	-324.636,30
Uruguay	54.483,50			54.483,50					54.483,50	54.483,50
Venezuela	427.517,72	3.162.844,56		3.590.362,28					427.517,72	3.590.362,28
R.Dom.									0,00	0,00
Totales	549.476,49	3.192.790,52	0,00	3.742.267,01	642.431,17	11.726.192,48	0,00	12.368.623,65	-92.954,68	-8.626.356,64

País	Créditos				Débitos				Saldos	
	Compensación	Pagos Anticip.	Transf.Multil.	Ajustados	Compensación	Pagos Anticip.	Transf.Multil.	Ajustados	Compensación	Ajustados
Brasil	Argentina	107.054.987,58			107.054.987,58			107.836,25	106.947.151,33	106.947.151,33
	Bolivia	61.359,13	7.725.228,20		7.786.587,33				61.359,13	7.786.587,33
	Colombia	126,97	437.427,04		437.554,01	635.564,54		635.564,54	-635.437,57	-198.010,53
	Chile	16.352.816,22	827.690,25		17.180.506,47	22.559.527,32	70.944.887,27	93.504.414,59	-6.206.711,10	-76.323.908,12
	Ecuador	744.102,33	31.544.754,10		32.288.856,43				744.102,33	32.288.856,43
	México								0,00	0,00
	Paraguay	110.443,35	1.963.062,23		2.073.505,58	99.400,99		99.400,99	11.042,36	1.974.104,59
	Perú	2.173.846,00	14.608.856,42		16.782.702,42	3.097,85		3.097,85	2.170.748,15	16.779.604,57
	Uruguay	7.509.585,55	1.956.300,00		9.465.885,55	6.895.504,52		6.895.504,52	614.081,03	2.570.381,03
	Venezuela	283.640.628,58	363.952.342,82		647.592.971,40	35,28		35,28	283.640.593,30	647.592.936,12
R.Dom.	4.916.285,18	52.907.676,53		57.823.961,71				4.916.285,18	57.823.961,71	
Totales	422.564.180,89	475.923.337,59	0,00	898.487.518,48	30.300.966,75	70.944.887,27	0,00	101.245.854,02	392.263.214,14	797.241.664,46
Colombia	Argentina	83.849,86			83.849,86			522,16	83.327,70	83.327,70
	Bolivia	43.929,64	171.610,00		215.539,64				43.929,64	215.539,64
	Brasil	635.564,54			635.564,54	126,97	437.427,04	437.554,01	635.437,57	198.010,53
	Chile	7,52	105.576,32		105.583,84				7,52	105.583,84
	Ecuador	2.865.330,42	6.529.270,98		9.394.601,40	937.921,34	1.231.184,30	2.169.105,64	1.927.409,08	7.225.495,76
	México								0,00	0,00
	Paraguay	39,99	29.890,00		29.929,99				39,99	29.929,99
	Perú	2.639,23	2.077.503,37		2.080.142,60	60.840,26		60.840,26	-58.201,03	2.019.302,34
	Uruguay								0,00	0,00
	Venezuela	80.589.549,87	164.959.588,98		245.549.138,85				80.589.549,87	245.549.138,85
R.Dom.								0,00	0,00	
Totales	84.220.911,07	173.873.439,65	0,00	258.094.350,72	999.410,73	1.668.611,34	0,00	2.668.022,07	83.221.500,34	255.426.328,65

País	Créditos				Débitos				Saldos	
	Compensación	Pagos Anticip.	Transf.Multil.	Ajustados	Compensación	Pagos Anticip.	Transf.Multil.	Ajustados	Compensación	Ajustados
Chile	Argentina	558.844,86			558.844,86	552.321,59	743.087,44	1.295.409,03	6.523,27	-736.564,17
	Bolivia					27.915,37	29.945,96	57.861,33	-27.915,37	-57.861,33
	Brasil	22.559.527,32	70.944.887,27		93.504.414,59	16.352.816,22	827.690,25	17.180.506,47	6.206.711,10	76.323.908,12
	Colombia					7,52	105.576,32	105.583,84	-7,52	-105.583,84
	Ecuador	101.887,87			101.887,87	622.450,40	1.338.666,63	1.961.117,03	-520.562,53	-1.859.229,16
	México								0,00	0,00
	Paraguay					19,80	272.171,74	272.191,54	-19,80	-272.191,54
	Perú					2.331,06	115.769,49	118.100,55	-2.331,06	-118.100,55
	Uruguay	428.087,38			428.087,38				428.087,38	428.087,38
	Venezuela	81.549.889,55	43.959.058,22		125.508.947,77				81.549.889,55	125.508.947,77
R.Dom.								0,00	0,00	
Totales	105.198.236,98	114.903.945,49	0,00	220.102.182,47	17.557.861,96	3.432.907,83	0,00	20.990.769,79	87.640.375,02	199.111.412,68
Ecuador	Argentina					206.947,65	531.831,39	738.779,04	-206.947,65	-738.779,04
	Bolivia	584,71	150.498,74		151.083,45				584,71	151.083,45
	Brasil					744.102,33	31.544.754,10	32.288.856,43	-744.102,33	-32.288.856,43
	Colombia	937.921,34	1.231.184,30		2.169.105,64	2.865.330,42	6.529.270,98	9.394.601,40	-1.927.409,08	-7.225.495,76
	Chile	622.450,40	1.338.666,63		1.961.117,03	101.887,87		101.887,87	520.562,53	1.859.229,16
	México					465,55	94.782,14	95.247,69	-465,55	-95.247,69
	Paraguay								0,00	0,00
	Perú	1.719,92	131.247,09		132.967,01	64.940,05	3.260.296,06	3.325.236,11	-63.220,13	-3.192.269,10
	Uruguay								0,00	0,00
	Venezuela	4.788.166,52			4.788.166,52				4.788.166,52	4.788.166,52
R.Dom.								0,00	0,00	
Totales	6.350.842,89	2.851.596,76	0,00	9.202.439,65	3.983.673,87	41.960.934,67	0,00	45.944.608,54	2.367.169,02	-36.742.168,89

País	Créditos				Débitos				Saldos	
	Compensación	Pagos Anticip.	Transf.Multil.	Ajustados	Compensación	Pagos Anticip.	Transf.Multil.	Ajustados	Compensación	Ajustados
México	Argentina	147.950,81			147.950,81				147.950,81	147.950,81
	Bolivia	28,68	567.494,21		567.522,89				28,68	567.522,89
	Brasil								0,00	0,00
	Colombia								0,00	0,00
	Chile								0,00	0,00
	Ecuador	465,55	94.782,14		95.247,69				465,55	95.247,69
	Paraguay								0,00	0,00
	Perú					3.098,16		3.098,16	-3.098,16	-3.098,16
	Uruguay	545.314,78	6.360.050,00		6.905.364,78				545.314,78	6.905.364,78
	Venezuela	44.660.489,48	162.611.816,43		207.272.305,91				44.660.489,48	207.272.305,91
R.Dom.								0,00	0,00	
Totales	45.354.249,30	169.634.142,78	0,00	214.988.392,08	3.098,16	0,00	0,00	3.098,16	45.351.151,14	214.985.293,92
Paraguay	Argentina	486.629,11			486.629,11	425.133,98	2.327.037,37	2.752.171,35	61.495,13	-2.265.542,24
	Bolivia	14,35	353.913,00		353.927,35				14,35	353.927,35
	Brasil	99.400,99			99.400,99	110.443,35	1.963.062,23	2.073.505,58	-11.042,36	-1.974.104,59
	Colombia					39,99	29.890,00	29.929,99	-39,99	-29.929,99
	Chile	19,80	272.171,74		272.191,54				19,80	272.191,54
	Ecuador								0,00	0,00
	México								0,00	0,00
	Perú								0,00	0,00
	Uruguay								0,00	0,00
	Venezuela	482.640,27	14.565.085,99		15.047.726,26				482.640,27	15.047.726,26
R.Dom.								0,00	0,00	
Totales	1.068.704,52	15.191.170,73	0,00	16.259.875,25	535.617,32	4.319.989,60	0,00	4.855.606,92	533.087,20	11.404.268,33

País	Créditos				Débitos				Saldos				
	Compensación	Pagos Anticip.	Transf.Multil.	Ajustados	Compensación	Pagos Anticip.	Transf.Multil.	Ajustados	Compensación	Ajustados			
Perú	Argentina	462.703,62			462.703,62				414.927,44	522.623,71	937.551,15	47.776,18	-474.847,53
	Bolivia	823,31	323.812,99		324.636,30							823,31	324.636,30
	Brasil	3.097,85			3.097,85	2.173.846,00	14.608.856,42		16.782.702,42			-2.170.748,15	-16.779.604,57
	Colombia	60.840,26			60.840,26	2.639,23	2.077.503,37		2.080.142,60			58.201,03	-2.019.302,34
	Chile	2.331,06	115.769,49		118.100,55							2.331,06	118.100,55
	Ecuador	64.940,05	3.260.296,06		3.325.236,11	1.719,92	131.247,09		132.967,01			63.220,13	3.192.269,10
	México	3.098,16			3.098,16							3.098,16	3.098,16
	Paraguay											0,00	0,00
	Uruguay	23.451,36			23.451,36							23.451,36	23.451,36
	Venezuela	29.414.413,82	73.560.367,13		102.974.780,95							29.414.413,82	102.974.780,95
R.Dom.											0,00	0,00	
Totales	30.035.699,49	77.260.245,67	0,00	107.295.945,16	2.593.132,59	17.340.230,59	0,00	19.933.363,18	27.442.566,90	87.362.581,98			
Uruguay	Argentina	2.066.739,35			2.066.739,35	2.287.441,83	4.493.000,00		6.780.441,83			-220.702,48	-4.713.702,48
	Bolivia					54.483,50			54.483,50			-54.483,50	-54.483,50
	Brasil	6.895.504,52			6.895.504,52	7.509.585,55	1.956.300,00		9.465.885,55			-614.081,03	-2.570.381,03
	Colombia										0,00	0,00	
	Chile					428.087,38			428.087,38			-428.087,38	-428.087,38
	Ecuador										0,00	0,00	
	México					545.314,78	6.360.050,00		6.905.364,78			-545.314,78	-6.905.364,78
	Paraguay										0,00	0,00	
	Perú										23.451,36	-23.451,36	-23.451,36
	Venezuela	6.338.752,26	73.233.425,75		79.572.178,01							6.338.752,26	79.572.178,01
R.Dom.										0,00	0,00		
Totales	15.300.996,13	73.233.425,75	0,00	88.534.421,88	10.848.364,40	12.809.350,00	0,00	23.657.714,40	4.452.631,73	64.876.707,48			

Pais	Créditos				Débitos				Saldos	
	Compensación	Pagos Anticip.	Transf.Multil.	Ajustados	Compensación	Pagos Anticip.	Transf.Multil.	Ajustados	Compensación	Ajustados
Venezuela										
Argentina					34.539.549,76	65.210.568,82		99.750.118,58	-34.539.549,76	-99.750.118,58
Bolivia					427.517,72	3.162.844,56		3.590.362,28	-427.517,72	-3.590.362,28
Brasil	35,28			35,28	283.640.628,58	363.952.342,82		647.592.971,40	-283.640.593,30	-647.592.936,12
Colombia					80.589.549,87	164.959.588,98		245.549.138,85	-80.589.549,87	-245.549.138,85
Chile					81.549.889,55	43.959.058,22		125.508.947,77	-81.549.889,55	-125.508.947,77
Ecuador					4.788.166,52			4.788.166,52	-4.788.166,52	-4.788.166,52
México					44.660.489,48	162.611.816,43		207.272.305,91	-44.660.489,48	-207.272.305,91
Paraguay					482.640,27	14.565.085,99		15.047.726,26	-482.640,27	-15.047.726,26
Perú					29.414.413,82	73.560.367,13		102.974.780,95	-29.414.413,82	-102.974.780,95
Uruguay					6.338.752,26	73.233.425,75		79.572.178,01	-6.338.752,26	-79.572.178,01
R.Dom.									0,00	0,00
Totales	35,28	0,00	0,00	35,28	566.431.597,83	965.215.098,70	0,00	1.531.646.696,53	-566.431.562,55	-1.531.646.661,25
R.Dom.										
Argentina									0,00	0,00
Bolivia									0,00	0,00
Brasil					4.916.285,18	52.907.676,53		57.823.961,71	-4.916.285,18	-57.823.961,71
Colombia									0,00	0,00
Chile									0,00	0,00
Ecuador									0,00	0,00
México									0,00	0,00
Paraguay									0,00	0,00
Perú									0,00	0,00
Uruguay									0,00	0,00
Venezuela									0,00	0,00
Totales	0,00	0,00	0,00	0,00	4.916.285,18	52.907.676,53	0,00	57.823.961,71	-4.916.285,18	-57.823.961,71
Totales	749.713.705,05	1.182.325.879,01	0,00	1.932.039.584,06	749.713.705,05	1.182.325.879,01	0,00	1.932.039.584,06	0,00	0,00

CUADRO 6
DEBITOS, CRÉDITOS Y SALDOS POR PAÍS

AJUSTADOS POR PAGOS ANTICIPADOS, TRANSFERENCIAS MULTILATERALES Y ARREGLOS DE LA COMPENSACIÓN

SEGUNDO CUATRIMESTRE DE 2013

(En dólares)

País	Débitos	Créditos	Saldos
Argentina			
Bolivia	39.559,90	2.969.326,69	2.929.766,79
Brasil	107.054.987,58	107.836,25	-106.947.151,33
Colombia	83.849,86	522,16	-83.327,70
Chile	558.844,86	1.295.409,03	736.564,17
Ecuador	0,00	738.779,04	738.779,04
México	147.950,81	0,00	-147.950,81
Paraguay	486.629,11	2.752.171,35	2.265.542,24
Perú	462.703,62	937.551,15	474.847,53
Uruguay	2.066.739,35	6.780.441,83	4.713.702,48
Venezuela	0,00	99.750.118,58	99.750.118,58
R.Dom.	0,00	0,00	0,00
Total	110.901.265,09	115.332.156,08	4.430.890,99
Bolivia			
Argentina	2.969.326,69	39.559,90	-2.929.766,79
Brasil	7.786.587,33	0,00	-7.786.587,33
Colombia	215.539,64	0,00	-215.539,64
Chile	0,00	57.861,33	57.861,33
Ecuador	151.083,45	0,00	-151.083,45
México	567.522,89	0,00	-567.522,89
Paraguay	353.927,35	0,00	-353.927,35
Perú	324.636,30	0,00	-324.636,30
Uruguay	0,00	54.483,50	54.483,50
Venezuela	0,00	3.590.362,28	3.590.362,28
R.Dom.	0,00	0,00	0,00
Total	12.368.623,65	3.742.267,01	-8.626.356,64
Brasil			
Argentina	107.836,25	107.054.987,58	106.947.151,33
Bolivia	0,00	7.786.587,33	7.786.587,33
Colombia	635.564,54	437.554,01	-198.010,53
Chile	93.504.414,59	17.180.506,47	-76.323.908,12
Ecuador	0,00	32.288.856,43	32.288.856,43
México	0,00	0,00	0,00
Paraguay	99.400,99	2.073.505,58	1.974.104,59
Perú	3.097,85	16.782.702,42	16.779.604,57
Uruguay	6.895.504,52	9.465.885,55	2.570.381,03
Venezuela	35,28	647.592.971,40	647.592.936,12
R.Dom.	0,00	57.823.961,71	57.823.961,71
Total	101.245.854,02	898.487.518,48	797.241.664,46
Colombia			
Argentina	522,16	83.849,86	83.327,70
Bolivia	0,00	215.539,64	215.539,64
Brasil	437.554,01	635.564,54	198.010,53
Chile	0,00	105.583,84	105.583,84
Ecuador	2.169.105,64	9.394.601,40	7.225.495,76
México	0,00	0,00	0,00
Paraguay	0,00	29.929,99	29.929,99
Perú	60.840,26	2.080.142,60	2.019.302,34
Uruguay	0,00	0,00	0,00
Venezuela	0,00	245.549.138,85	245.549.138,85
R.Dom.	0,00	0,00	0,00
Total	2.668.022,07	258.094.350,72	255.426.328,65

Pais	Débitos	Créditos	Saldos
Chile			
Argentina	1.295.409,03	558.844,86	-736.564,17
Bolivia	57.861,33	0,00	-57.861,33
Brasil	17.180.506,47	93.504.414,59	76.323.908,12
Colombia	105.583,84	0,00	-105.583,84
Ecuador	1.961.117,03	101.887,87	-1.859.229,16
México	0,00	0,00	0,00
Paraguay	272.191,54	0,00	-272.191,54
Perú	118.100,55	0,00	-118.100,55
Uruguay	0,00	428.087,38	428.087,38
Venezuela	0,00	125.508.947,77	125.508.947,77
R.Dom.	0,00	0,00	0,00
Total	20.990.769,79	220.102.182,47	199.111.412,68
Ecuador			
Argentina	738.779,04	0,00	-738.779,04
Bolivia	0,00	151.083,45	151.083,45
Brasil	32.288.856,43	0,00	-32.288.856,43
Colombia	9.394.601,40	2.169.105,64	-7.225.495,76
Chile	101.887,87	1.961.117,03	1.859.229,16
México	95.247,69	0,00	-95.247,69
Paraguay	0,00	0,00	0,00
Perú	3.325.236,11	132.967,01	-3.192.269,10
Uruguay	0,00	0,00	0,00
Venezuela	0,00	4.788.166,52	4.788.166,52
R.Dom.	0,00	0,00	0,00
Total	45.944.608,54	9.202.439,65	-36.742.168,89
México			
Argentina	0,00	147.950,81	147.950,81
Bolivia	0,00	567.522,89	567.522,89
Brasil	0,00	0,00	0,00
Colombia	0,00	0,00	0,00
Chile	0,00	0,00	0,00
Ecuador	0,00	95.247,69	95.247,69
Paraguay	0,00	0,00	0,00
Perú	3.098,16	0,00	-3.098,16
Uruguay	0,00	6.905.364,78	6.905.364,78
Venezuela	0,00	207.272.305,91	207.272.305,91
R.Dom.	0,00	0,00	0,00
Total	3.098,16	214.988.392,08	214.985.293,92
Paraguay			
Argentina	2.752.171,35	486.629,11	-2.265.542,24
Bolivia	0,00	353.927,35	353.927,35
Brasil	2.073.505,58	99.400,99	-1.974.104,59
Colombia	29.929,99	0,00	-29.929,99
Chile	0,00	272.191,54	272.191,54
Ecuador	0,00	0,00	0,00
México	0,00	0,00	0,00
Perú	0,00	0,00	0,00
Uruguay	0,00	0,00	0,00
Venezuela	0,00	15.047.726,26	15.047.726,26
R.Dom.	0,00	0,00	0,00
Total	4.855.606,92	16.259.875,25	11.404.268,33

Pais	Débitos	Créditos	Saldos
Perú			
Argentina	937.551,15	462.703,62	-474.847,53
Bolivia	0,00	324.636,30	324.636,30
Brasil	16.782.702,42	3.097,85	-16.779.604,57
Colombia	2.080.142,60	60.840,26	-2.019.302,34
Chile	0,00	118.100,55	118.100,55
Ecuador	132.967,01	3.325.236,11	3.192.269,10
México	0,00	3.098,16	3.098,16
Paraguay	0,00	0,00	0,00
Uruguay	0,00	23.451,36	23.451,36
Venezuela	0,00	102.974.780,95	102.974.780,95
R.Dom.	0,00	0,00	0,00
Total	19.933.363,18	107.295.945,16	87.362.581,98
Uruguay			
Argentina	6.780.441,83	2.066.739,35	-4.713.702,48
Bolivia	54.483,50	0,00	-54.483,50
Brasil	9.465.885,55	6.895.504,52	-2.570.381,03
Colombia	0,00	0,00	0,00
Chile	428.087,38	0,00	-428.087,38
Ecuador	0,00	0,00	0,00
México	6.905.364,78	0,00	-6.905.364,78
Paraguay	0,00	0,00	0,00
Perú	23.451,36	0,00	-23.451,36
Venezuela	0,00	79.572.178,01	79.572.178,01
R.Dom.	0,00	0,00	0,00
Total	23.657.714,40	88.534.421,88	64.876.707,48
Venezuela			
Argentina	99.750.118,58	0,00	-99.750.118,58
Bolivia	3.590.362,28	0,00	-3.590.362,28
Brasil	647.592.971,40	35,28	-647.592.936,12
Colombia	245.549.138,85	0,00	-245.549.138,85
Chile	125.508.947,77	0,00	-125.508.947,77
Ecuador	4.788.166,52	0,00	-4.788.166,52
México	207.272.305,91	0,00	-207.272.305,91
Paraguay	15.047.726,26	0,00	-15.047.726,26
Perú	102.974.780,95	0,00	-102.974.780,95
Uruguay	79.572.178,01	0,00	-79.572.178,01
R.Dom.	0,00	0,00	0,00
Total	1.531.646.696,53	35,28	-1.531.646.661,25
R.Dom.			
Argentina	0,00	0,00	0,00
Bolivia	0,00	0,00	0,00
Brasil	57.823.961,71	0,00	-57.823.961,71
Colombia	0,00	0,00	0,00
Chile	0,00	0,00	0,00
Ecuador	0,00	0,00	0,00
México	0,00	0,00	0,00
Paraguay	0,00	0,00	0,00
Perú	0,00	0,00	0,00
Uruguay	0,00	0,00	0,00
Venezuela	0,00	0,00	0,00
Total	57.823.961,71	0,00	-57.823.961,71
Total 2do. Cuatrimestre 2013	1.932.039.584,06	1.932.039.584,06	0,00

CUADRO 7
LÍNEAS DE CRÉDITO RECÍPROCO
SUSCRITAS ENTRE BANCOS CENTRALES DE ACUERDO AL SISTEMA DE PAGOS
(AL 31 DE AGOSTO DE 2013)
(En miles de dólares)

Países	ARG.	BOL.	BRA.	COL.	CHI.	ECU.	MEX.	PAR.	PER.	URU.	VEN.	R.DOM	TOTAL
ARG.		20.000	1.500.000	5.000	50.000	3.500	20.000	10.000	40.000	8.000	30.000	500	1.687.000
BOL.	20.000		1.000	500	2.500	300	1.500	1.000	10.000	500	500		37.800
BRA.	1.500.000	1.000		40.000	80.000	30.000	120.000	150.000	50.000	45.000	200.000	4.000	2.220.000
COL.	5.000	500	40.000		20.000	10.000	30.000	500	8.000	1.500	30.000	5.000	150.500
CHI.	50.000	2.500	80.000	20.000		10.000	8.000	1.500	12.000	4.000	80.000	1.000	269.000
ECU.	3.500	300	30.000	10.000	10.000		15.000	500	15.000	1.000	15.000	1.000	101.300
MEX.	20.000	1.500	120.000	30.000	8.000	15.000		200	15.000	6.000	30.000	5.000	250.700
PAR.	10.000	1.000	150.000	500	1.500	500	200		6.000	1.000	500		171.200
PER.	40.000	10.000	50.000	8.000	12.000	15.000	15.000	6.000		10.000	25.000	500	191.500
URU.	8.000	500	45.000	1.500	4.000	1.000	6.000	1.000	10.000		800	300	78.100
VEN.	30.000	500	200.000	30.000	80.000	15.000	30.000	500	25.000	800		1.000	412.800
R.DOM	500		4.000	5.000	1.000	1.000	5.000		500	300	1.000		18.300
TOTAL	1.687.000	37.800	2.220.000	150.500	269.000	101.300	250.700	171.200	191.500	78.100	412.800	18.300	5.588.200

**CUADRO 8
INSTRUMENTOS
DÉBITOS
OPERACIONES CANALIZADAS POR EL CONVENIO
SEGUNDO CUATRIMESTRE DE 2013**

NUMERO DE OPERACIONES

PAIS	CC	CD	LA	PA	PE	OP+OD	GN	TOTAL
ARG	124	62	231	9	0	4	0	430
BOL	63	51	0	0	0	4	0	118
BRA	14	29	0	0	0	5	0	48
COL	17	0	0	0	0	4	0	21
CHI	224	12	0	0	0	4	0	240
ECU	77	32	22	12	0	4	0	147
MEX	0	0	0	0	0	4	0	4
PAR	32	26	0	0	0	0	0	58
PER	37	18	1	0	0	0	0	56
URU	123	57	3	0	0	5	0	188
VEN	1.825	697	318	56	0	1.551	0	4.447
DOM	0	0	0	15	0	0	0	15
TOTAL	2.536	984	575	92	0	1.585	0	5.772

EN DÓLARES

PAIS	CC	CD	LA	PA	PE	OP+OD	GN	TOTAL
ARG	7.607.096,61	3.640.290,41	64.684.934,13	8.473.546,03	0,00	3.093,71	0,00	84.408.960,89
BOL	4.852.547,68	7.942.916,83	0,00	0,00	0,00	3.091,88	0,00	12.798.556,39
BRA	34.286.286,28	66.751.477,97	0,00	0,00	0,00	3.127,11	0,00	101.040.891,36
COL	2.662.100,51	0,00	0,00	0,00	0,00	3.094,87	0,00	2.665.195,38
CHI	20.625.177,14	311.184,70	0,00	0,00	0,00	3.091,88	0,00	20.939.453,72
ECU	14.241.851,49	5.214.091,11	769.540,67	25.005.792,86	0,00	3.091,88	0,00	45.234.368,01
MEX	0,00	0,00	0,00	0,00	0,00	3.091,88	0,00	3.091,88
PAR	2.187.654,28	2.657.117,51	0,00	0,00	0,00	0,00	0,00	4.844.771,79
PER	13.893.964,87	5.959.633,26	41.846,82	0,00	0,00	0,00	0,00	19.895.444,95
URU	13.082.865,67	10.619.168,50	18.093,21	0,00	0,00	3.865,92	0,00	23.723.993,30
VEN	652.101.974,80	296.314.467,67	125.537.406,03	54.011.773,27	0,00	380.909.092,54	0,00	1.508.874.714,31
DOM	0,00	0,00	0,00	42.206.429,72	0,00	0,00	0,00	42.206.429,72
TOTAL	765.541.519,33	399.410.347,96	191.051.820,86	129.697.541,88	0,00	380.934.641,67	0,00	1.866.635.871,70

**INTERESES Y COMISIONES Y GASTOS
DÉBITOS
OPERACIONES CANALIZADAS POR EL CONVENIO
SEGUNDO CUATRIMESTRE DE 2013**

NUMERO

PAIS	INT. CC	INT. CD	INT. LA	INT. PA	CG	TOTAL
ARG	0	0	232	9	35	276
BOL	0	5	0	0	63	68
BRA	0	0	0	0	17	17
COL	0	0	0	0	2	2
CHI	0	0	0	0	6	6
ECU	13	0	23	10	116	162
MEX	0	0	0	0	0	0
PAR	0	0	0	0	13	13
PER	0	0	1	0	24	25
URU	0	0	0	0	85	85
VEN	0	0	0	63	2.279	2.342
DOM	0	0	0	13	0	13
TOTAL	13	5	256	95	2.640	3.009

DÓLARES

PAIS	INT. CC	INT. CD	INT. LA	INT. PA	CG	TOTAL
ARG	0,00	0,00	16.700.289,61	9.351.397,94	52.430,53	26.104.118,08
BOL	0,00	52.713,86	0,00	0,00	23.035,27	75.749,13
BRA	0,00	0,00	0,00	0,00	17.677,04	17.677,04
COL	0,00	0,00	0,00	0,00	520,30	520,30
CHI	0,00	0,00	0,00	0,00	8.618,83	8.618,83
ECU	64.981,04	0,00	3.443,46	483.623,11	159.629,74	711.677,35
MEX	0,00	0,00	0,00	0,00	0,00	0,00
PAR	0,00	0,00	0,00	0,00	6.030,61	6.030,61
PER	0,00	0,00	396,24	0,00	32.444,24	32.840,48
URU	0,00	0,00	0,00	0,00	48.492,23	48.492,23
VEN	0,00	0,00	0,00	22.945.415,21	1.727.352,11	24.672.767,32
DOM	0,00	0,00	0,00	15.615.044,13	0,00	15.615.044,13
TOTAL	64.981,04	52.713,86	16.704.129,31	48.395.480,39	2.076.230,90	67.293.535,50

Notas:

CC:	Cartas de crédito	PE:	Pagarés de operaciones de descuento
CD:	Créditos documentarios	OP:	Órdenes de pago
CG:	Comisiones y gastos	OD:	Órdenes de pago divisibles
LA:	Letras avaladas	GN:	Giros nominativos
PA:	Pagarés	INT:	Intereses

Por la metodología de su presentación, esta información no comprende los extornos ni las anulaciones de extornos efectuados durante el periodo.

CUADRO 8 A
INSTRUMENTOS
DÉBITOS
OPERACIONES CANALIZADAS POR EL CONVENIO
SEGUNDO CUATRIMESTRE DE 2012

NUMERO DE OPERACIONES

PAIS	CC	CD	LA	PA	PE	OP+OD	GN	TOTAL
ARG	129	51	226	9	0	4	0	419
BOL	39	115	0	0	0	4	0	158
BRA	12	36	0	0	0	4	0	52
COL	24	0	0	0	0	9	0	33
CHI	227	23	0	0	0	4	0	254
ECU	148	64	142	28	0	9	0	391
MEX	6	0	0	0	0	4	0	10
PAR	63	42	0	0	0	0	0	105
PER	58	20	0	0	0	1	0	79
URU	111	161	3	4	0	4	0	283
VEN	2.097	724	238	54	0	2.662	0	5.775
DOM	0	3	0	33	0	0	0	36
TOTAL	2.914	1.239	609	128	0	2.705	0	7.595

EN DÓLARES

PAIS	CC	CD	LA	PA	PE	OP+OD	GN	TOTAL
ARG	14.177.278,44	5.406.389,90	82.624.244,63	7.875.865,82	0,00	3.309,03	0,00	110.087.087,82
BOL	3.773.771,84	12.990.854,18	0,00	0,00	0,00	3.146,24	0,00	16.767.772,26
BRA	6.167.704,04	47.708.175,19	0,00	0,00	0,00	3.149,32	0,00	53.879.028,55
COL	3.169.125,50	0,00	0,00	0,00	0,00	16.300,21	0,00	3.185.425,71
CHI	37.338.545,09	6.346.229,88	0,00	0,00	0,00	3.146,24	0,00	43.687.921,21
ECU	31.801.506,34	12.477.297,77	19.200.023,09	31.962.564,42	0,00	213.204,99	0,00	95.654.596,61
MEX	237.701,45	0,00	0,00	0,00	0,00	3.146,54	0,00	240.847,99
PAR	3.653.037,95	4.944.206,68	0,00	0,00	0,00	0,00	0,00	8.597.244,63
PER	36.987.364,84	8.259.458,72	0,00	0,00	0,00	450,40	0,00	45.247.273,96
URU	22.875.969,29	26.324.532,52	19.164,79	151.939,75	0,00	3.146,24	0,00	49.374.752,59
VEN	640.878.502,64	333.113.322,76	159.791.611,77	51.947.383,87	0,00	437.125.534,84	0,00	1.622.856.355,88
DOM	0,00	8.594,00	0,00	36.791.980,87	0,00	0,00	0,00	36.800.574,87
TOTAL	801.060.507,42	457.579.061,60	261.635.044,28	128.729.734,73	0,00	437.374.534,05	0,00	2.086.378.882,08

INTERESES Y COMISIONES Y GASTOS
DÉBITOS
OPERACIONES CANALIZADAS POR EL CONVENIO
SEGUNDO CUATRIMESTRE DE 2012

NUMERO

PAIS	INT. CC	INT. CD	INT. LA	INT. PA	CG	TOTAL
ARG	1	0	261	9	19	290
BOL	0	7	0	1	38	46
BRA	0	0	0	0	11	11
COL	0	0	0	7	7	14
CHI	0	0	0	0	32	32
ECU	19	2	80	22	189	312
MEX	0	0	0	0	4	4
PAR	0	0	0	0	7	7
PER	0	0	0	0	41	41
URU	0	1	0	4	131	136
VEN	0	0	0	53	2.607	2.660
DOM	0	3	0	13	0	16
TOTAL	20	13	341	102	3.086	3.562

DÓLARES

PAIS	INT. CC	INT. CD	INT. LA	INT. PA	CG	TOTAL
ARG	2.938,30	0,00	27.122.509,37	9.949.078,15	10.438,27	37.084.964,09
BOL	0,00	74.991,07	0,00	1.297.941,09	25.209,72	1.398.141,88
BRA	0,00	0,00	0,00	0,00	8.653,97	8.653,97
COL	0,00	0,00	0,00	0,00	2.843,45	2.843,45
CHI	0,00	0,00	0,00	0,00	14.754,83	14.754,83
ECU	236.191,95	199,92	46.952,50	319.469,73	209.368,31	812.182,41
MEX	0,00	0,00	0,00	0,00	351,84	351,84
PAR	0,00	0,00	0,00	0,00	2.177,40	2.177,40
PER	0,00	0,00	0,00	0,00	30.756,81	30.756,81
URU	0,00	713,28	0,00	3.945,24	74.500,34	79.158,86
VEN	0,00	0,00	0,00	26.108.666,39	2.015.927,54	28.124.593,93
DOM	0,00	163,82	0,00	15.501.574,73	0,00	15.501.738,55
TOTAL	239.130,25	76.066,09	27.169.461,87	53.180.675,33	2.394.982,48	83.060.318,02

Notas:

CC:	Cartas de crédito	PE:	Pagarés de operaciones de descuento
CD:	Créditos documentarios	OP:	Órdenes de pago
CG:	Comisiones y gastos	OD:	Órdenes de pago divisibles
LA:	Letras avaladas	GN:	Giros nominativos
PA:	Pagarés	INT:	Intereses

Por la metodología de su presentación, esta información no comprende los extornos ni las anulaciones de extornos efectuados durante el período.

**CUADRO 9
INSTRUMENTOS
CRÉDITOS
OPERACIONES CANALIZADAS POR EL CONVENIO
SEGUNDO CUATRIMESTRE DE 2013**

NUMERO DE OPERACIONES

PAIS	CC	CD	LA	PA	PE	OP+OD	GN	TOTAL
ARG	191	152	13	0	0	135	0	491
BOL	12	0	0	0	0	5	0	17
BRA	989	437	533	92	0	0	0	2.051
COL	669	0	25	0	0	542	0	1.236
CHI	87	51	0	0	0	151	0	289
ECU	77	0	0	0	0	23	0	100
MEX	239	165	2	0	0	381	0	787
PAR	1	42	0	0	0	40	0	83
PER	156	67	0	0	0	221	0	444
URU	115	70	2	0	0	86	0	273
VEN	0	0	0	0	0	1	0	1
DOM	0	0	0	0	0	0	0	0
TOTAL	2.536	984	575	92	0	1.585	0	5.772

EN DÓLARES

PAIS	CC	CD	LA	PA	PE	OP+OD	GN	TOTAL
ARG	67.272.284,38	29.144.941,69	3.710.560,32	0,00	0,00	14.888.818,69	0,00	115.016.605,08
BOL	3.310.020,22	0,00	0,00	0,00	0,00	429.180,56	0,00	3.739.200,78
BRA	301.755.212,52	218.090.180,32	185.244.962,00	129.697.541,88	0,00	0,00	0,00	834.787.896,72
COL	113.827.772,34	0,00	1.017.961,86	0,00	0,00	142.469.323,02	0,00	257.315.057,22
CHI	84.045.169,77	78.025.967,89	0,00	0,00	0,00	57.310.095,21	0,00	219.381.232,87
ECU	5.647.252,62	0,00	0,00	0,00	0,00	3.533.044,40	0,00	9.180.297,02
MEX	111.100.288,12	24.873.389,66	978.336,68	0,00	0,00	77.635.014,76	0,00	214.587.029,22
PAR	99.000,00	7.254.734,97	0,00	0,00	0,00	9.608.886,36	0,00	16.962.621,33
PER	46.388.815,44	19.347.907,34	0,00	0,00	0,00	41.523.905,62	0,00	107.260.628,40
URU	32.095.703,92	22.673.226,09	100.000,00	0,00	0,00	33.536.337,82	0,00	88.405.267,83
VEN	0,00	0,00	0,00	0,00	0,00	35,23	0,00	35,23
DOM	0,00	0,00	0,00	0,00	0,00	0,00	0,00	0,00
TOTAL	765.541.519,33	399.410.347,96	191.051.820,86	129.697.541,88	0,00	380.934.641,67	0,00	1.866.635.871,70

**INTERESES Y COMISIONES Y GASTOS
CRÉDITOS
OPERACIONES CANALIZADAS POR EL CONVENIO
SEGUNDO CUATRIMESTRE DE 2013**

NUMERO

PAIS	INT. CC	INT. CD	INT. LA	INT. PA	CG	TOTAL
ARG	0	5	0	0	190	195
BOL	0	0	0	0	0	0
BRA	0	0	232	95	856	1.183
COL	13	0	24	0	880	917
CHI	0	0	0	0	50	50
ECU	0	0	0	0	7	7
MEX	0	0	0	0	328	328
PAR	0	0	0	0	13	13
PER	0	0	0	0	286	286
URU	0	0	0	0	30	30
VEN	0	0	0	0	0	0
DOM	0	0	0	0	0	0
TOTAL	13	5	256	95	2.640	3.009

DÓLARES

PAIS	INT. CC	INT. CD	INT. LA	INT. PA	CG	TOTAL
ARG	0,00	52.713,86	0,00	0,00	123.150,86	175.864,72
BOL	0,00	0,00	0,00	0,00	0,00	0,00
BRA	0,00	0,00	16.700.289,61	48.395.480,39	720.555,92	65.816.325,92
COL	64.981,04	0,00	3.839,70	0,00	500.598,73	569.419,47
CHI	0,00	0,00	0,00	0,00	268.111,05	268.111,05
ECU	0,00	0,00	0,00	0,00	10.292,76	10.292,76
MEX	0,00	0,00	0,00	0,00	233.295,08	233.295,08
PAR	0,00	0,00	0,00	0,00	34.786,97	34.786,97
PER	0,00	0,00	0,00	0,00	104.495,67	104.495,67
URU	0,00	0,00	0,00	0,00	80.943,86	80.943,86
VEN	0,00	0,00	0,00	0,00	0,00	0,00
DOM	0,00	0,00	0,00	0,00	0,00	0,00
TOTAL	64.981,04	52.713,86	16.704.129,31	48.395.480,39	2.076.230,90	67.293.535,50

Notas:

CC:	Cartas de crédito	PE:	Pagarés de operaciones de descuento
CD:	Créditos documentarios	OP:	Órdenes de pago
CG:	Comisiones y gastos	OD:	Órdenes de pago divisibles
LA:	Letras avaladas	GN:	Giros nominativos
PA:	Pagarés	INT:	Intereses

Por la metodología de su presentación, esta información no comprende los extornos ni las anulaciones de extornos efectuados durante el periodo.

CUADRO 9 A
INSTRUMENTOS
CRÉDITOS
OPERACIONES CANALIZADAS POR EL CONVENIO
SEGUNDO CUATRIMESTRE DE 2012

NUMERO DE OPERACIONES

PAIS	CC	CD	LA	PA	PE	OP+OD	GN	TOTAL
ARG	198	315	7	0	0	97	0	617
BOL	19	0	0	0	0	30	0	49
BRA	1.138	474	465	127	0	0	0	2.204
COL	777	0	129	0	0	1.095	0	2.001
CHI	121	63	1	0	0	164	0	349
ECU	106	0	0	0	0	46	0	152
MEX	120	203	0	0	0	729	0	1.052
PAR	1	25	0	0	0	19	0	45
PER	234	85	0	1	0	348	0	668
URU	200	74	7	0	0	172	0	453
VEN	0	0	0	0	0	5	0	5
DOM	0	0	0	0	0	0	0	0
TOTAL	2.914	1.239	609	128	0	2.705	0	7.595

EN DÓLARES

PAIS	CC	CD	LA	PA	PE	OP+OD	GN	TOTAL
ARG	62.882.391,94	55.620.872,45	536.611,79	0,00	0,00	15.196.354,64	0,00	134.236.230,82
BOL	3.993.053,51	0,00	0,00	0,00	0,00	5.905.631,15	0,00	9.898.684,66
BRA	382.859.487,43	247.406.236,72	241.705.427,10	128.569.300,97	0,00	0,00	0,00	1.000.540.452,22
COL	146.853.544,32	0,00	18.416.500,29	0,00	0,00	136.004.791,60	0,00	301.274.836,21
CHI	48.890.328,90	54.248.181,88	24.010,10	0,00	0,00	38.020.443,58	0,00	141.182.964,46
ECU	13.464.315,63	0,00	0,00	0,00	0,00	7.327.043,46	0,00	20.791.359,09
MEX	46.167.518,91	41.204.620,96	0,00	0,00	0,00	87.286.805,39	0,00	174.658.945,26
PAR	89.235,00	7.495.989,73	0,00	0,00	0,00	6.878.954,55	0,00	14.464.179,28
PER	50.746.433,58	14.973.511,49	0,00	160.433,76	0,00	83.553.499,71	0,00	149.433.878,54
URU	45.114.198,20	36.629.648,37	952.495,00	0,00	0,00	57.188.353,88	0,00	139.884.695,45
VEN	0,00	0,00	0,00	0,00	0,00	12.656,09	0,00	12.656,09
DOM	0,00	0,00	0,00	0,00	0,00	0,00	0,00	0,00
TOTAL	801.060.507,42	457.579.061,60	261.635.044,28	128.729.734,73	0,00	437.374.534,05	0,00	2.086.378.882,08

INTERESES Y COMISIONES Y GASTOS
CRÉDITOS
OPERACIONES CANALIZADAS POR EL CONVENIO
SEGUNDO CUATRIMESTRE DE 2012

NUMERO

PAIS	INT. CC	INT. CD	INT. LA	INT. PA	CG	TOTAL
ARG	0	7	0	0	401	408
BOL	0	0	0	0	0	0
BRA	1	6	261	102	656	1.026
COL	19	0	80	0	1.037	1.136
CHI	0	0	0	0	56	56
ECU	0	0	0	0	14	14
MEX	0	0	0	0	692	692
PAR	0	0	0	0	8	8
PER	0	0	0	0	150	150
URU	0	0	0	0	72	72
VEN	0	0	0	0	0	0
DOM	0	0	0	0	0	0
TOTAL	20	13	341	102	3.086	3.562

DÓLARES

PAIS	INT. CC	INT. CD	INT. LA	INT. PA	CG	TOTAL
ARG	0,00	74.991,07	0,00	0,00	242.723,42	317.714,49
BOL	0,00	0,00	0,00	0,00	0,00	0,00
BRA	2.938,30	1.077,02	27.122.509,37	53.180.675,33	552.850,00	80.860.050,02
COL	236.191,95	0,00	46.952,50	0,00	687.591,07	970.735,52
CHI	0,00	0,00	0,00	0,00	146.511,49	146.511,49
ECU	0,00	0,00	0,00	0,00	98.937,01	98.937,01
MEX	0,00	0,00	0,00	0,00	371.476,40	371.476,40
PAR	0,00	0,00	0,00	0,00	28.796,46	28.796,46
PER	0,00	0,00	0,00	0,00	105.889,46	105.889,46
URU	0,00	0,00	0,00	0,00	160.207,17	160.207,17
VEN	0,00	0,00	0,00	0,00	0,00	0,00
DOM	0,00	0,00	0,00	0,00	0,00	0,00
TOTAL	239.130,25	76.068,09	27.169.461,87	53.180.675,33	2.394.982,48	83.060.318,02

Notas:

CC:	Cartas de crédito	PE:	Pagarés de operaciones de descuento
CD:	Créditos documentarios	OP:	Órdenes de pago
CG:	Comisiones y gastos	OD:	Órdenes de pago divisibles
LA:	Letras avaladas	GN:	Giros nominativos
PA:	Pagarés	INT:	Intereses

Por la metodología de su presentación, esta información no comprende los extornos ni las anulaciones de extornos efectuados durante el período.